AMTSBLATT
für die Gemeinde Bestensee

Der „Beſtwiner"

Druck und Verlag: Heimatblatt Brandenburg Verlag GmbH,
14974 Ludwigsfelde, Märkersteig 12-16, Tel.: 0 33 78 / 82 02 13 • Fax: 0 33 78 / 82 02 14
Auflage: 3000
Herausgeber des Amtsblattes und verantwortlich für den amtlichen Teil: Gemeinde Bestensee, Eichhornstr. 4-5,
15741 Bestensee,Tel.:033763 / 998-0 vertreten durch den Bürgermeister

9. Jahrgang / Nr. 7 | August - Ausgabe | Bestensee, den 25.07.01

Reifezeit – Erntezeit,

ein Foto von **Max Lipertowitz** † aus Bestensee. Es stammt vermutlich aus den Jahren 1946/1947. Das Foto zeigt Frauen und Männer bei der Mittagspause während der Ernte.
Max Lipertowitz hat sich zu Lebzeiten der Fotografie verschrieben und zahlreiche alte Filme mit den verschiedensten Aufnahmen und zu zahlreichen Anlässen hinterlassen.
Zur gegebenen Zeit werde ich in einer nächsten Ausgabe des Bestwiners, Max Lipertowitz mit zahlreichen seiner „geschossenen" Bilder ein kleines Denkmal setzen. **Dieter Möller**

Amtsblatt für die Gemeinde Bestensee

Bestensee, 25. Juli 2001 - Nr. 7/2001 - 9. Jahrgang - Herausgeber: Gemeinde Bestensee

Amtlicher Teil

Inhaltsverzeichnis

* Kurz-Niederschrift zur außerordentlichen öffentlichen Sitzung der Gemeindevertreter am 28.06.01 im Versammlungsraum der Feuerwehr - Eichhornstr. 4-5 Seite 2
* Erneute (dritte) öffentliche Auslegung des Entwurfes des Bebauungsplanes „Am Glunzbusch" der Gemeinde Bestensee nach § 3 Abs. 3 BauGB Seite 2

Gemeindevertretung Bestensee

KURZ-NIEDERSCHRIFT

zur außerordentlichen öffentlichen Sitzung der Gemeindevertreter am 28.06.01 im Versammlungsraum der Feuerwehr - Eichhornstr. 4-5

Beginn: 19.00 Uhr
Ende: 19.25 Uhr

Anwesend: 14 Gemeindevertreter
und Bürgermeister
(siehe Anwesenheitsliste!)

TOP: Beschluss zur Aussetzung des Satzungsbeschlusses B-Plan „Glunzbusch"

Herr Quasdorf erhält das Wort zur heutigen Thematik.
An die DKB wurden die Mozart- und Friedenstraße veräußert. Durch die DKB/GEWOBA wurde beantragt, die Frist für den Satzungsbeschluss zu verschieben, da die Gesellschafter zu wenig Zeit hatten, sich mit diesem zu beschäftigen.
In der heutigen Sondersitzung soll entschieden werden, ob der Beschluss ausgesetzt wird oder nicht.
Es wird vorgeschlagen den Satzungsbeschluss bis zum September 2001 auszusetzen und am 12.07.01 erfolgt nur der Auslegungsbeschluss. Die Möglichkeit zur Planungsveränderung der DKB soll eingeräumt werden.
Am 30.06.2001 läuft das Rücktrittsrecht der DKB aus. Sämtliche Planungskosten werden durch die DKB getragen.
Im Bauausschuss wurde diese Angelegenheit auch ausführlich beraten und festgestellt, dass die DKB keine Möglichkeit hatte im kommerziellen B-Plan-Verfahren, welches über 2,5 Jahre läuft, teilzunehmen.
Zustimmung zur Aussetzung des Satzungsbeschlusses B-Plan „Glunzbusch":

Abstimmung: 15 Ja-Stimmen
/ Nein-Stimme
/ Stimmenthaltung

Teltow — *Vorsitzende der Gemeindevertretung*
Rubenbauer — *Mitglied der Gemeindevertretung*
Quasdorf — *Bürgermeister*

BEKANNTMACHUNG
gemäß § 15 der Hauptsatzung der Gemeinde Bestensee

Erneute (dritte) öffentliche Auslegung des Entwurfes des Bebauungsplanes „Am Glunzbusch" der Gemeinde Bestensee nach § 3 Abs. 3 BauGB

Die Gemeindevertreterversammlung hat der Änderung des Entwurfes des B-Planes „Am Glunzbusch" in ihrer Sitzung am 12.07.2001 zugestimmt und die erneute **vierwöchige** Auslegung des Bebauungplanes gemäß § 3 Abs. 3 BauGB bestimmt.
Der geänderte Entwurf des Bebauungsplanes „Am Glunzbusch" der Gemeinde Bestensee einschließlich Begründung liegt zu jedermanns Einsicht

vom 06. August 2001 bis einschließlich 03. September 2001

im Gemeindeamt Bestensee/Bauamt, Eichhornstraße 4 - 5 während der Dienststunden:

Montag	9.00 - 12.00 Uhr und 13.00 - 15.30 Uhr
Dienstag	9.00 - 12.00 Uhr und 13.00 - 18.00 Uhr
Mittwoch	9.00 - 12.00 Uhr und 13.00 - 15.30 Uhr
Donnerstag	9.00 - 12.00 Uhr und 13.00 - 15.30 Uhr
Freitag	9.00 - 13.00 Uhr

öffentlich aus.
Während dieser Auslegungsfrist können von Jedermann Bedenken und Anregungen *zu den Änderungen und Ergänzungen* des Entwurfes des Bebauungsplanes schriftlich oder während der Dienststunden zur Niederschrift vorgebracht werden.

gez. i. V.
(Schulze)
SB Bauamt

Bestensee, 17. Juli 2001

Ende des amtlichen Teils

Ortsplan / Tourismuskarte der Gemeinde Bestensee

Der Ortsplan der Gemeinde Bestensee mit seinen touristischen Eintragungen erfreut sich großer Beliebtheit und ist seit seiner Neuauflage im September 2000 fast vergriffen. Die Gemeinde plant daher eine weitere aktualisierte Ausgabe.
Wir möchten Ihnen hiermit wieder Gelegenheit geben, Ihre Eintragung im neuen Ortsplan anzumelden.
Für eine Eintragung werden (unverändert zu den Vorjahren) im Voraus 100,- DM berechnet, für jede weitere Eintragung 75,- DM. Für die Richtigkeit der Eintragung übernimmt die Gemeinde keine Garantie; im Falle grober Fehler wird die Gebühr jedoch selbstverständlich zurück erstattet.
Ein Anspruch auf Eintragung besteht nicht (Frage der Kapazität).
Im Falle Ihres Eintragungswunsches fordern Sie einfach das Formular unter 033763 – 99820 an und senden es bitte schnellstmöglich, spätestens jedoch **bis 03. August 2001** an das Bauamt der Gemeinde zurück. Logos sind bitte auf gesonderter Diskette als TIF- oder PSD-Format, alternativ als repro-fähige Vorlage beizufügen.
Nach Eingang des Eintragungswunsches (Formular „Anmeldung eines Eintrages") erhalten Sie die Gebührenrechnung gesondert.

gez.
(Thomas Herde)
Sachbearbeiter Bauamt

Nichtamtlicher Teil

Aus dem Inhalt

Mitteilungen der Verwaltung

* Ortsplan / Tourismuskarte der Gemeinde Bestensee Seite 2
* Bürgermeister-Stammtisch Seite 3
* Das Hauptamt informiert Seite 3
* Kultur - Karte im Gemeindeamt erhältlich! Seite 3
* Aufbau einer Partnerschaft mit Przement/Polen weiter in Vorbereitung Seite 3
* Bezugsmöglichkeiten des Amtsblattes „Der Bestwiner" Seite 4
* Besuchen Sie unsere Gemeindebibliothek Seite 4
* Fotos von Bestensee im Hauptamt erhältlich !!! Seite 7
* Bestensee im Internet Seite 16
* Das Gemeindeamt gratuliert ... Seite 16

Lokalnachrichten

* Dorffest aus Anlass d. 10-jähr. Jubiläums der GEWOBA Seite 4
* Seniorenbeirat informiert Seite 6
* Jubiläumskonfirmation (50 Jahre) Seite 5
* Neues aus der Gesamtschule Bestensee Seite 6
* Neues aus dem Hause Landkost Seite 7
* Chronik Seite 7
* 3. Bestenseer Dorffest Seite 8
* Angeln ist schau - Angeln macht schlau! Seite 9
* 3. Bestenseer Inline-Skater Event Seite 11
* SV Grün-Weiß Bestensee-Fußball Seite 12
* Pätzer Informationen Seite 14

Hiermit laden wir alle interessierten Bürgerinnen und Bürger ein zum:

Bürgermeister-Stammtisch

****

Wann? **Montag, d. 24. September 2001 um 19.00 Uhr**

Wo? **Gaststätte „Am Wiesengrund"**

Themenvorschläge werden gern im Hauptamt entgegengenommen. Bei diesem „Stammtisch" hat jeder die Möglichkeit Fragen an den Bürgermeister zu stellen und in einer angenehmen Gesprächsatmosphäre über dies und jenes zu diskutieren.

Gemeindeamt Bestensee

Kultur - Karte im Gemeindeamt erhältlich !

Ab sofort liegt in allen Ämtern des Gemeindeamtes Bestensee, ein Museums-, Kultur-, Kirchen und Gedenkstättenführer des Landkreis Dahme Spreewald aus. Sie können diesen zu den Sprechzeiten für 2,50 DM käuflich erwerben.

Achtung!

Die *nächste Ausgabe* des

"BESTWINER"

erscheint am **29.08.2001**

Redaktionsschluss ist am: **15.08.2001**

Das Hauptamt informiert:

Folgende Bestensee-Andenken sind im Hauptamt oder Tourismusbüro des Gemeindeamtes erhältlich:

CD-Rom vom 2. Skater Event	**Stück 12,00 DM**
Wappen-Aufkleber	Stück 2,00 DM
Wappen-Sticker	Stück 1,00 DM
Wimpel	Stück 5,00 DM
Puzzle von der Kirche	Stück 17,00 DM
CD-Rom von Bestensee	Stück 10,00 DM
Schlüsselanhänger mit Wappen:	Stück: 3,00 DM

Aufbau einer Partnerschaft mit Przement/Polen weiter in Vorbereitung

Nachdem eine Bestenseer Delegation die polnische Gemeinde Przement zwecks Schließung einer eventuellen Partnerschaft besuchte (darüber berichteten wir bereits im Juni-Bestwiner), kam es am 16. und 17. Juni zu einem Gegenbesuch in Bestensee.

Die Vorsitzenden der einzelnen Bestenseer Fraktion und einiger Vereine luden zu dieser Zusammenkunft ein. Gemeinsam verbrachte man ein harmonisches Wochenende.

Den polnischen Gästen wurde u. a. die Gesamtschule, Kindertagesstätte, Wohngebiet Friedenstraße, Zeltplatz im Kiessee, Hintersiedlung, Kath. Kirche sowie die natürlichen Gegebenheiten unseres Ortes gezeigt.

In einer abschließenden Gesprächsrunde am Sonntag vormittag äußerten sich die Gäste sehr positiv über unsere Gemeinde. Der Wunsch, freundschaftliche Beziehungen zwischen den beiden Gemeinden herzustellen, wurde von allen Anwesenden zum Ausdruck gebracht.

Es ist angedacht, die Partnerschaft schwerpunktmäßig zwischen den Vereinen, Verbänden und Parteien herzustellen. Koordinator davon soll der Bestenseer Vereinsring werden.

Bei der Sitzung am 12. Juli 2001 hat die Gemeindevertretung die Verwaltung beauftragt einen Partnerschaftsvertrag vorzubereiten.

Dorffest aus Anlass des 10-jährigen Jubiläums der GEWOBA am 07. Juli'01

Warum eigentlich „Dorffest" ?
1962 entstanden in der Rudi-Arnstadt-Straße, jetzige Mozartstraße, die ersten Wohnbauten. In den folgenden Jahren entstanden 6 Wohnbauten mit insgesamt 150 Wohneinheiten.
Damit ging ein Bruch durchs Dorf. „Zugereiste" kamen nach Bestensee und bezogen die Wohnungen mit besseren Standards. Die überlastete Kläranlage wurde im Laufe der Zeit zum Umweltproblem.
Doch gab es auch positive Schübe für das Dorf – Bestensee erhielt eine neue Schule und Kindertagesstätte.
1978 wurde mit dem Bau der Blökke 1 und 2 in der Friedenstraße begonnen und in den folgenden Jahren bis zu Block 25 weiter gebaut. Verlor das Dorf damit seine Struktur ?
Ich meine nicht, denn mit den vielen Wohnbauten entstanden auch verschiedene Einkaufsmöglichkeiten sowie eine weitere Kita und Schule.
Die Grenze von 5000 Einwohnern wurde überschritten.
Die Glunzbuschsiedung wächst mit dem Ort immer besser und haltbarer zusammen. Es gab, gibt und es wird immer Probleme geben. Sie zu händeln und meist positive Ergebnisse zu erzielen, wird auch weiterhin unsere Aufgabe sein.
Nicht nur 10 Jahre Gewoba sondern auch die Entwicklung dieses Gebietes in den letzten 39 Jahren und die damit verbundene, in Teilbereichen dargestellte, Entwicklung unseres Dorfes, rechtfertigt, so denke ich, das Begehen dieses Dorffestes.
Ich wünsche dem neuen Gesellschafter eine glückliche Hand, zufriedene Mieter und natürlich irgendwann schwarze Zahlen.
Gemeindeamt Bestensee

Veranstaltungen 2001 in Bestensee

z. Zt.	Ausstellung in der "Galerie im Amt" gestaltet vom Lehrgang „Fotografisches Gestalten" der Volkshochschule "Unser Brandenburg"
03.08. – 05.08.01	3. Dorffest des Vereinsrings Bestensee
18.08.01	Angeln um den „Bürgermeisterpokal" – Pätzer Vordersee
09.09.01	3. Inline-Skater-Event
09.09.01 10-17.00 Uhr	3. Mounted Games Turnier um den Pokal vom Sutschketal Sommergarten „Am Sutschketal"
14.09.01+15.09.01	Winfried Stark und seine Original Steigerwälder kommen wieder ins Festzelt „Am Sutschketal"
22.09.01	Eröffnung der Ausstellung des Vereins „Kreative Freizeitausstellung" in der "Galerie im Amt"
24.09.01 19.00 Uhr	Bürgermeister-Stammtisch - Gaststätte "Am Wiesengrund"
29.09.01	Kinderfest im Kinderdorf
02.10.01	Festveranstaltung zum Tag der Deutschen Einheit
19.10.01 20 Uhr	Kabarett „Klaus Birk" im Saal des Gemeindeamtes Eichhornstr. 4-5
17.11.01	Workshop des Vereins für Kreative Freizeitgestaltung
23.11.01 20 Uhr	Kabarett „Zölibat" im Saal des Gemeindeamtes Eichhornstr. 4-5
Dezember	Weihnachtsmarkt des Gewerbevereins

Seniorenbeirat informiert

An alle Seniorinnen und Senioren von Bestensee !

Ab 08.08.2001 ist der Seniorenbeirat unserer Gemeinde *jeden zweiten Mittwoch* im Monat *von 15.00 – 17.00 Uhr* im Saal des Gemeindeamtes, Eichhornstraße 4-5, für Sie da.
Haben Sie Probleme, Sorgen, aber auch Hinweise und Anregungen?
Dann sollten Sie diese Termine wahrnehmen, wir freuen uns auf Sie.

Bezugsmöglichkeiten des Amtsblattes „Der Bestwiner"

Das Amtsblatt erscheint einmal im Monat. Es wird durch Boten in der Gemeinde Bestensee an die einzelnen Haushalte (Hauptwohnsitz) kostenlos verteilt und ist darüber hinaus im Verwaltungsgebäude der Gemeinde Bestensee erhältlich. Es kann auch gegen Erstattung der Porto- und Versandkosten einzeln oder im Abonnement unter der Anschrift der Gemeinde Bestensee bezogen werden. Auf das Erscheinungsdatum wird im aktuellen Amtsblatt hingewiesen. *Hauptamt*

Besuchen Sie unsere Gemeindebibliothek

in der Paul-Gerhardt-Straße 4-8
Sie hat für Sie an folgenden Tagen geöffnet:
montags 16.00 – 19.00 Uhr
freitags 16.00 – 19.00 Uhr
samstags 09.00 – 12.00 Uhr
Die ehrenamtliche Bibliothekarin Frau Anne Hartung ist zu diesen Zeiten auch telefonisch zu erreichen unter der Tel.-Nr. 033763 / 63105.
Wir freuen uns auf Ihren Besuch!

GRUNER
BAUKLEMPNEREI
BESTENSEE
Dachrinnen • Fallrohre • Schornsteineinfassungen
Metalldächer aus Profilen • Dacheindeckungen mit Polytul
sowie Schweißbahnen
Am Glunzbusch 6
15741 Bestensee
Telefon: (03 37 63) 6 34 32
Telefax: (03 37 63) 6 22 56

Jubiläums-konfirmation (50 Jahre)

In der schönen alten Feldsteinkirche zu Bestensee, trafen sich am 24. Juni 2001 die Konfirmanden des Jahrgangs 36/37 und andere Schüler die 1951 aus der Grundschule Bestensee entlassen wurden mit Begleitung um das Fest der „Goldenen Konfirmation" zu feiern.

Wir können alle sagen, dass es ein gelungenes Treffen war.

Der feierliche Akt in der festlich geschmückten Kirche, der vom Posaunenchor liebevoll begleitet wurde, wird allen noch lange in Erinnerung bleiben.

Nach der Predigt rief Pfarrer Ruff die ehemaligen Konfirmanden namentlich auf und jeder bekam eine hübsch gebundene lachsfarbende Rose. Dann wurde der christliche Segen verteilt und im Anschluss daran spielten Albrecht Bochert und Hans Alt uns zu Ehren ein Trompetensolo, worüber wir uns ganz besonders freuten.

Bei Posaunenklängen vor der Kirche nahmen alle Aufstellung für ein Gruppenfoto zur Erinnerung.

Anschließend ging die ganze Truppe in das Wirtshaus „Alte Schmiede". Jeder Konfirmand bekam dort seine Jubiläumsurkunde und beim Mittagessen und Kaffeetrinken wurden viele Erinnerungen wach.

Alle Anwesenden waren begeistert und werden von dem tollen Erlebnis am 24. Juni 2001 noch lange erzählen.

Für die vielen freundlichen Bemühungen die dazu beitrugen, dass es ein gelungenes Fest wurde, danken ganz herzlich

Gitti Raschemann
Anita Schmid
und Erwin Loßmann.

Dieser Dank gilt:

- dem Gemeindepfarrer Herrn Joachim Ruff
- dem Posaunenchor unter Leitung von Frau Anette Lehmann
- Herrn Bürgermeister Klaus-Dieter Quasdorf und seinem Team
- der Gaststätte zur „Alten Schmiede" mit Besetzung
- Frau Krügel
- und den Firmen Elektro Wegner und Markus Wegner

Teilnehmer:

Brigitte Raschemann (geb. Schramm), Anita Schmid (geb. Wenk), Karin Grothe (geb. Dräbert), Vera Schwarz (geb. Kiekebusch), Gerlinde Kunze (geb. Rietschel), Waltraud Ziege (geb. Ballschieter), Christa Seefeld (geb. Purann), Waltraud Krzyzan (geb. Rippke), Ilse Wegner (geb. Mall), Margrit Schwarz (geb. Stenglein), Irmhild Gießler (geb. Breiksch), Ursula Wegner (geb. Albrecht), Eva Kretschmer (geb. Werner), Klaus Köbsch, Heinz Dreger, Dieter Streichan, Dieter Blesing, Manfred Krüger, Erwin Loßmann

Weitere Teilnehmer zum anschl. Klassentreffen:

Gerhard Lehmann, Adelheid Ullner (geb. Strauß), Ursula Fischer (geb. Peake), Willi Briesenick, Ingrid Ziegler (geb. Mielert), Werner Bennis, Lehrer: Frau Anneliese Rother, Frau Ingeborg Lehmann

BESTENSEE APOTHEKE

Kuck doch mal!
Großer Fotowettbewerb in unserer Apotheke. Wir prämieren das originellste Sommerfoto!

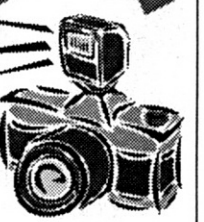

Einsendeschluss: 30.09.2001

Teilnahmekarten erhalten Sie bei uns in der Apotheke!

1. Preis 50,- DM
2. Preis 30,- DM
3. Preis 20,- DM

Wir für Ihre Gesundheit
Ihre Apothekerin Heike Pfeufer
Hauptstraße 45 • 15741 Bestensee • Telefon 033763 / 64921
Öffnungszeiten: Mo.-Fr.: 8.00 Uhr -20.00 Uhr • Sa.: 8.00 Uhr -14.00 Uhr
Internet: www.Bestensee-Apotheke.de • email: Bestesee-Apotheke@t-online.de
Apothekenpflichtige Arzneimittel fallen nicht unter BSW-Kaufabwicklung

Redaktionsschluss ist am: **15.08.2001**

VOLVO
Vertragshändler in Königs Wusterhausen
☎ 033 75 / 29 03 80
thomas bredow
Stimmt!
www.ahbredow.de

Neues aus der Gesamtschule von Bestensee

10 Jahre Gesamtschule – ein Tag zum Feiern

Mit viel Engagement wurde auf diesen Tag hingearbeitet.
Schüler und Lehrer bereiteten mit großer Einsatzbereitschaft das Festprogramm und die Ausstellung während der Projektwoche im April vor. Mit Anspannung wurde dann der Auftritt am 8. Juni erwartet.
Blumen aus den eigenen Gärten unterstrichen, mit wie viel Liebe die Ausstellung zusammengetragen und aufgebaut wurde. Frau Krause hat hier einen besonders hohen Anteil geleistet.
ner Jahre. Ein wunderbares Büfett wurde gestaltet unter Mitwirkung von Schülern, wobei Frau Bladt selbst sehr viel zusätzliche Zeit auch in der eigenen Küche investierte.
Die Entwicklung der Gesamtschule seit dem Schuljahr 1991/92 wurde zur Eröffnung der Ausstellung von Frau Ebner, Schulleiterin der Gesamtschule, umfassend und eindrucksvoll geschildert. Die Zeit für den Besuch der Ausstellung war bei der Fülle der Beiträge viel zu

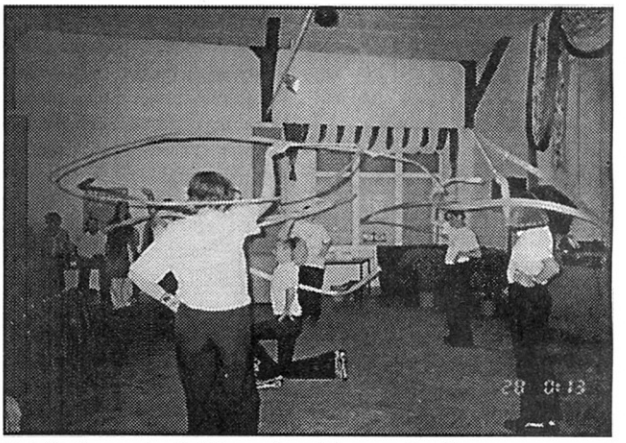

Schülerinnen der 8. Klasse bereicherten das Festprogramm mit einer Bändergymnastik

Als Gäste begrüßten wir u.a. unseren Bürgermeister Hr. Quasdorf und den Schulleiter Hr. Nichaus unserer Partnerschule in Havixbeck

Alle waren aufgeregt. Hoffentlich klappt alles.
Die ersten Gäste kamen, der Bürgermeister, Freunde aus Havixbeck, ehemalige Kollegen, Eltern und Schüler auch vergangeknapp. – Eine Erfahrung für das nächste Mal! –
Dann kam der Auftritt der Schülergruppen. Die Klasse 7a führte die „Schulhofgeschichten" vor, diese hatte die Klasse während der Projekttage selbst erdacht und einstudiert. Die Klassenleiterinnen Frau Holland und Frau Grosser schlüpften eigens in die Rolle eines Schülers. Der Chor, eine Instrumentalgruppe, die Tanzdarbietung sowie das Sportprogramm begeisterte die Zuschauer. Und eigentlich war es ein bisschen schade, dass nicht mehr unserer Einladung gefolgt waren. Na vielleicht sind Sie jetzt neugierig geworden für das nächste Mal.
Vieles hat sich seit der Gründung der Gesamtschule im Jahr 1991/92 verändert.
Mit Beginn des neuen Schuljahres werden wir im Bestwiner über Schwerpunkte unseres Schulprogramms berichten. Wer den Tag am 8. Juni versäumte, hat so trotzdem die Möglichkeit, Einblick zu nehmen in die inhaltliche Gestaltung des Schulalltages an unserer Schule. Und natürlich sind Sie schon jetzt herzlich eingeladen zum nächsten Tag der offenen Tür. Der Termin wird rechtzeitig bekannt gegeben.
i.A. AG Öffentlichkeitsarbeit

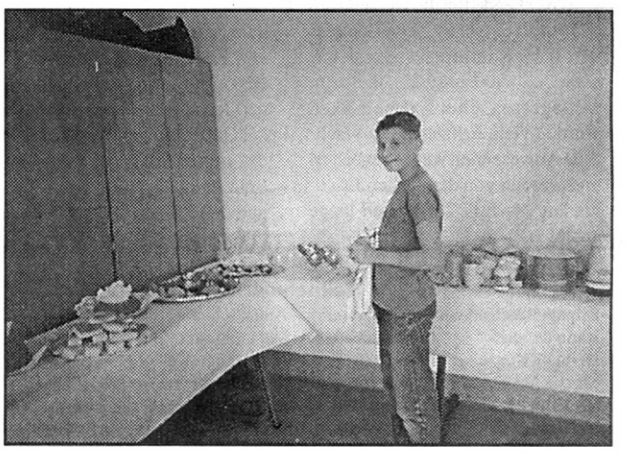

Daniel half bei der Vorbereitung des kalten Buffet.

Schülerinnen der Klasse 10 tanzten zu modernen Rythmen

Das Gemeindeamt Bestensee informiert:

Das Gemeindeamt Bestensee stellt den zum Verwaltungsgebäude gehörenden Saal für verschiedenste öffentliche Veranstaltungen, Präsentationen und Ausstellungen zur Verfügung.
Über Einzelheiten informiert die Hauptamtsleiterin Frau Hinzpeter, die unter der

Tel. Nr. 033763/998-42 zu erreichen ist.

Unser Schulfestauftritt

„Hoffentlich vergesse ich den Text nicht!"
„Ob ich mich blamiere?"
„Wird unser Stück den Zuschauern gefallen?"

Diese Gedanken schwirrten uns Schülern der 7a vor unserem großen Auftritt beim Schulfest zum 10-jährigen Schuljubiläum durch den Kopf. Die Lehrer waren noch viel aufgeregter als die Schüler. Schon in der Projektwoche im April hatten sich alle Schüler unserer Klasse entschlossen, gemeinsam einen Beitrag für das Schulfest vorzubereiten - und was kennen wir besser als die Schule? So war das Thema „Schulhofgeschichten" - Szenen aus dem Schulleben - schnell gefunden. Der Besuch in einer Theaterwerkstatt und eine Woche Proben lagen vor uns, alle waren fleißig am Textpauken. Besonders schwer fiel uns das laute Sprechen, denn die Zuschauer in den letzten Reihen sollten uns ja auch verstehen. Doch dann war alle Aufregung vergessen. Unsere Schulhofgeschichten gefielen den Zuschauern, die uns mit viel Beifall belohnten. Jetzt sind wir so mutig, dass wir unser Stück den neuen 7. Klassen bei ihrer Aufnahmefeier vorspielen werden.

Melanie Denull & Sabrina Buchwalder 7a

Neues aus dem Hause Landkost

Termin: **07.09.2001, 13.00 Uhr** - Tag der Offenen Tür bei Landkost-Ei, 15741 Bestensee
Die Packstellenerweiterung und die neue Sortieranlage, das sind Gründe zum Feiern. Die Landkost-Ei lädt herzlich ein. Betriebs- und Farmbesichtigungen werden organisiert, Spiel &. Spaß auf dem Gelände, Essen & Trinken und ein tolles Bühnenprogramm erwarten Sie! Attraktive Tombola-Preise zu gewinnen! Das Landkost-Team freut sich auf Sie!

Termin: **08.09.2001, 11.00 Uhr** - Einweihung der Kachelmann-Wetterstation auf dem Gelände der Landkost-Ei EZG GmbH, 15741 Bestensee.
Herr Jörg Kachelmann lässt es sich nicht nehmen bei der Einweihung der Wetterstation Bestensee persönlich teilzunehmen. Auch die Bestenseer sind herzlich eingeladen!

10 Die Küchenstudio´s 10
Alles aus einer Hand:
Elektro-, Klempner-, Maler- + Fliesenarbeiten
Fenster & Innentüren
UDO GERRATH
Fontane CENTER
Küche und Technik
BSW PARTNER
Königs Wusterhausen
Fontaneplatz
Tel. 03375 / 290841
15732 Eichwalde
Bahnhofstraße 86
Tel / Fax 030/6758013
Badmöbelausstellung in Königs Wusterhausen
Einbauküchen ohne Anzahlung

Chronik,

Historische Ereignisse auf der Basis von Forschungsergebnissen

Vom entbehrungsreichen Leben unserer Vorfahren im Heimatgebiet

Im 17. und 18. Jahrhundert erfolgten erschwerte Belastungen im Leben der feudalabhängigen Bevölkerung. Es kam zu weiteren Erhöhungen der Abgaben und der Fronarbeit durch die Landadligen. Die Bauern von Groß- und Klein Besten, Krummensee, Schenkendorf und Pätz wurden verpflichtet - wöchentlich 3 Tage und während der Ernte täglich - Spanndienste für die Gutsherrschaft zu leisten. Es mußte nun sogar Mahngeld von der Mühle der Bestener Bauern auf dem Mühlenberg –nordwestlich des

Fortsetzung Seite 10

Das Heimathaus in Prieros

Peter Neumann
Neumann GAS
Ihr Partner für Erd & Flüssiggas
Gasheizungsbau, Sanitärinstallation
- Geräteverkauf -
15741 Bestensee • Hauptstraße 84
☎ (03 37 63) 6 33 27 • Fax: (03 37 63) 6 66 49
* Geschäftszeiten, Gasausgabe Dienstag 08.00 - 13.00
Freitag 08.00 - 13.00
und 14.00 - 18.00
* vom April bis Oktober auch Samstag 08.00 - 12.00

Auto & Anhänger-GEORGI
Inh. B. Georgi - Meister d. KFZ-Handwerks
günstiger Stundensatz
☆ Vermietung
☆ Autoteile
☆ Reifenservice
15749 Ragow • Gartenstr. 35
Tel.: (03 37 64) 2 05 89 / 2 15 53 • Fax: 2 15 52
Betriebsferien vom 06.08.-24.08.2001

Fotos von Bestensee im Hauptamt erhältlich !!!

Im Hauptamt des Gemeindeamtes können Fotografien vom Ort im Format 30 x 42 käuflich erworben werden. Auf den Fotos sind die reizvolle Landschaft und markante Ortsansichten festgehalten. Typische Aufnahmen der Seen- und waldreichen Gegend sowie Schule, Kita, Straßen und andere markante Gebäude von Bestensee kann man ab sofort hier kaufen:

Gemeindeamt Bestensee Hauptamt
Eichhornstraße 4-5 • 15741 Bestensee

3. Bestenseer Dorffest

03., 04. und 05. August 2001

Sommergarten und Festzelt

„Am Sutschke-Tal"

An allen 3 Tagen

Großer Vergnügungspark mit Autoscouter,Twister,Kindereisenbahn u.v.a mehr.

Freitag 3.August

Festzelt „Am Sutschke-Tal" 20 Uhr Eröffnungsveranstaltung
Country-Night mit der Country-Showband
„HUFNAGEL" Kartenvorverkauf läuft seit 01.01.2001

Sonnabend 4.August

Ab 7 Uhr Kinder und Jugendangeln am Kiessee.
Ab 14 Uhr Sommergarten und Festzelt „Am Sutschke-Tal".
Super Unterhaltung und Show unter Mitwirkung der Bestenseer Vereine und Gewerbetreibenden.
Die Berolina Big-Band ; Karatevorführungen ; Der „Sheriff" aus KW; Kindertanzgruppe, Der Bestenseer Männerchor , Verein zur Förderung der Kinder und Jugendlichen Bestensee e.V; Märkischer Anglerhof, Bestenseer Angelvereine, SV Union Bestensee, Schützenverein Bestensee,Kreativverein, Freiwillige Feuerwehr Bestensee, Siedlerverein, Reiterhof vom Sutschketal, HOTEL „Am Sutschke-Tal".
Erbsen aus der Gulaschkanone, Leckeres vom Grill, Champignonpfanne, Softeis , Zuckerwatte, Mandelbrennerei.
Ab ca. 20 Uhr Tanz im Festzelt mit „Disko-Boutique"
Eintritt frei Musik und Showeinlagen

Sonntag 5.August

Ab 10 Uhr Festzelt „Am Sutschke-Tal"
Musikalischer Frühschoppen mit den Spreetaler Blasmusikanten und den Bestenseer Sängern.
Ab 11 Uhr Mittagessen im Sommergarten möglich !

Es lädt herzlichst ein der Vereinsring Bestensee

Dorffesteröffnung 3.August 01
„Country-Night“ mit „HUFNAGEL“

Das Konzert mit BELMONDO zum Dorffest am 03.08.01 im Festzelt „Am Sutschke-Tal“ kann aus organisatorischen Gründen leider nicht stattfinden. Ein Ersatztermin wird rechtzeitig bekannt gegeben. Die bereits gekauften Eintrittskarten behalten für die Eröffnungsveranstaltung am 03.08. ihre Gültigkeit

"Hufnagel" wird die Gäste zur Eröffnung am 3. August ab 20 Uhr begeistern *Foto: Pressefoto von Hufnagel*

Zum Eröffnungskonzert unter dem Motto „Country -Night“ sehen und hören Sie die CountrySchowband „HUFNAGEL“.Die Band spielt neben heißen Fiddle-Songs auch Songs welche auf den CD´s „Herz & Verstand“, „Halleluja,alles klar“ und Texastraum veröffentlicht wurden.Auch bei Funk und Fernsehen ist „HUFNAGEL“ ein gern gesehener Gast.. Ob bei der „Hitparade“, bei Gunter Emmerlichs „Musikalischen Streifzüge durchs Land“ bei“KM 330“mit Jonny Hill im MDR oder bei „Wir im Südwesten“ auf SAT 1 , u.v.a.Auch viele Preise wie z.Bsp.“Alabama Trophy“ „Best-Country-Trio“, German-Country-Musik-Master Star-Award“ oder „Best Entertaintment 99“ belegen das Können der Band .“HUFNAGEL“ bietet ein Feuerwerk der Countrymusik.und es soll ja nicht nur beim Zuhören und Zusehen bleiben. Mitmachen ist hier ausdrücklich erwünscht. Auch mit dabei der Teufelsgeiger Piet Violin als Frontmann der Band.

Also schnell Karten im Vorverkauf bei der Postfiliale Bestensee oder im Hotel „Am Sutschke-Tal“ besorgen. Denn zum 3.Dorffest heißt es wieder :

Dabeisein ist Alles !

Auszugsweise aus Pressetext und Wochenspiegel vom 4.7.01

FI/GU Vereinsring Bestensee

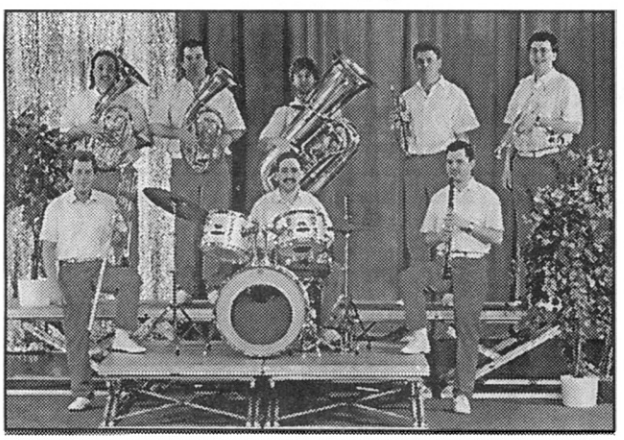

Blasmusik gibt es am 5. August *Foto: privat*

Angeln ist schau - Angeln macht schlau

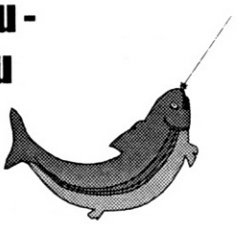

Hallo Kid´s, wer wird in diesem Jahr bester Petrijünger Bestensee's ?

Der Angelsportverein Dahmeland'73 Bestensee e.V. und die Ortsgruppe Bestensee Kiessee e.V. laden anlässlich des 3. Bestenseer Dorffestes alle Kinder und Jugendlichen zum 3. Gemeinschaftsangeln am Kiessee, **am Sonnabend, dem 04. August 2001** ein.

Geangelt wird

1. um den Pokal des Bürgermeisters für den schwersten geangelten Fisch
2. um den Pokal der Firma Netzbau Bestensee für den längsten Fisch
3. um den Pokal des Märkischen Anglerhofes für den Angelverein mit den meisten Startern.

Treff. 7.00 Uhr am Anglerheim des Angelvereins Ortsgruppe Bestensee Kiessee e.V.

Start: 8.00 Uhr bis 10.00 Uhr

Teilnahmebedingungen:

- Kinder und Jugendliche mit gültigem Jugendfischereischein;
- DAV-Angelkarte bzw. DAV-Mitgliedschaft ist nicht Pflicht;
- Angelgeräte: 1 Angelrute mit oder ohne Rolle, mit Pose, Bleibeschwerung und mit einem einschenkligen Haken; Friedfischköder, Unterfangkescher, Hakenlöser, Fischmaß, Fischtöter und Fischmesser.
- Anfüttern ist erlaubt
- **Bewertung:** Alle gefangenen Fische, Edelfische nur mit Mäßigkeit. Der Fang ist sofort zu betäuben und zu töten.

Siegerehrung: 17.00 Uhr auf dem Festplatz am Hotel „Am Sutschketal“.

Jeder Teilnehmer erhält ein Erinnerungsgeschenk.

Teilnahmemeldung bis 01. August 2001, 19.00 Uhr im Märkischen Anglerhof, Hauptstraße 48 in Bestensee mit Vorlage des Jugendfischereischeines. Bis 28. Juli 2001, 14.00 Uhr können noch im Märkischen Anglerhof Jugendfischereischeine (mit Passbild) beantragt oder verlängert werden (Gebühr = 11,- DM)

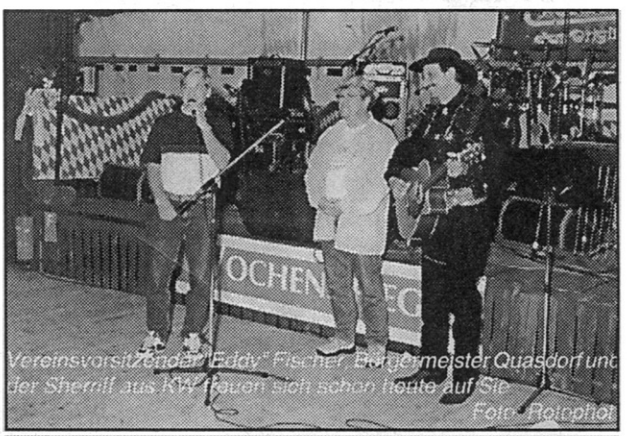

Vereinsvorsitzender "Eddy" Fischer, Bürgermeister Quasdorf und der Sheriff aus KW freuen sich schon heute auf Sie *Foto: Rotophot*

Berliner Big Band ist am 4. August zu Gast. *Foto:privat*

Dorfes Groß Besten - an die Schenkendorfer Herrschaft gezahlt werden. Die Geldgier der Landadligen war bedingt durch ihre absolutistischen Herrschafts- und Lebensformen. Jeder Adlige wollte in der Pracht- und Prunkentfaltung nicht hinter seinem absoluten Landherren –dem Kurfürsten bzw. dann dem König von Brandenburg / Preußen- zurückstehen. Dieses „Bauernlegen" bzw. die 2. Leibeigenschaft in Ostelbien –hatte ebenfalls damals in unserem heutigen Kreisgebiet gravierende Auswirkungen. Einige Bauern verschuldeten und verarmten völlig. Sie verloren ihren Landbesitz und existierten dann als Häusler, Büdner, Kossäten sowie auch als Gutsarbeiter und Tagelöhner auf den Gütern Schenkendorf, Marienhof auf dem Marienhofer Berg bei Groß Besten, Körbiskrug, Gräbendorf u.a.

Die preußische Regierung in Potsdam und Berlin verlangte nur noch –zusätzlich zu den königlichen Steuern- von der Bevölkerung Inlandzölle an Straßen und Flussübergängen. Regierungszollbeamte forderten um 18. und 19. Jahrhundert und sogar noch im 20. Jahrhundert an der Prieroser Dahmebrücke –die damals eine Zugbrücke war- von unseren Vorfahren, die die Brücke benutzen wollten, einen festgesetzten Brükkenzoll. Dieses Brückengeld wurde unserer Bevölkerung –bis zum Ende des deutschen Kaiserreiches im Jahre 1918- abverlangt. Eine alte Holztafel mit aufgezeichneten Brückenzollabgaben aus der Zeit des deutschen Kaiserreiches befindet sich heute im Heimathaus in Prieros.

Harry Schäffer

Quellenangaben:

- Märkisches Museum in Berlin
- Heimathaus in Prieros
- Die Provinz Brandenburg in Wort und Bild; Herausgeber: Pestalozzi-Verein der Provinz Brandenburg im Jahre 1900

Wir sind umzogen von Neubrück nach Bestensee

Sozialstation Bestensee der VS Bürgerhilfe gGmbH Zeesener Straße 7 15741 Bestensee

Wir leisten:

Häusliche Krankenpflege

- Grundpflege, Spritzen, Verbände
- Spezielle Pflege z.B. parenterale Ernährung, Medikamentenpumpe
- Nachsorge bei ambulanten Operationen

Pflege zu Hause (bis Pflegestufe 3)

Wir bieten an:

- Soziale Beratung an jeden 1. Mittwoch im Monat 14.00 - 16.00 Uhr
- Hauswirtschaftspflege
- Häuslicher Notruf
- Pflege während der Abwesenheit ihrer Angehörigen (Urlaubspflege, Verhinderungspflege)

Wir vermitteln:

- Essen auf Rädern
- Kurzzeitpflege
- Fußpflege
- Frisör

Sprechzeiten:
Montag bis Freitag 08.00-16.00 Uhr
Tel. 033763/20720 • Fax. 033763/20723
Rufbereitschaft rund um die Uhr

Urlaub im Bayerischen Wald

REGION SONNENWALD am Nationalpark

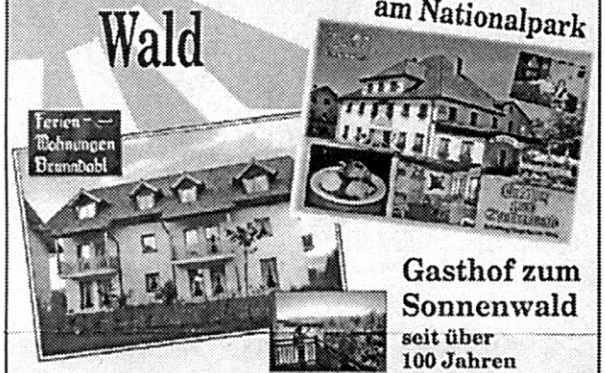

Gasthof zum Sonnenwald
seit über 100 Jahren im Familienbesitz

Ferienwohnungen „Brunndobl" 3 Sterne
Pauschalangebote
Sommer/Herbst
1 Woche für 2 Pers. + 1 Kind

Herbstwandern	449,-DM
Bogenschießen	449,-DM
Beauty-Woche	479,-DM

Der Ort SCHÖFWEG
Schönstes Dorf im Landkreis 1999
Silbermedaille im Bezirk Niederbayern 2000

Hausprospekt anfordern unter: e-mail: aulinger@frg.baynet.de
www.bayerwald-info.de/fw/aulinger

Familie Aulinger und Familie Fischer
Böhmstr. 2, 94572 Schöfweg
Telefon 0 99 08 / 2 75 oder 2 12
Fax 0 99 08 / 12 06 oder 10 32

NATURSTEINBETRIEB ARNO RAUSCH

Storkow
H.-Heine-Str. 51
Tel.: (033678) 7 22 54

Beeskow
Storkower Str. 27
Tel.: (0 33 66) 2 40 62

www.steinmetz-rausch.de

Grabmale
Natursteinarbeiten aller Art

... dem Leben einen würdigen Abschluss geben

Bestattungsinstitut
Werner Zak

15711 Königs Wusterhausen • Potsdamer Straße 5
Tag & Nacht- Tel. (03375) 29 53 70

3. Bestenseer Inline-

SKATER EVENT

09.09.2001 09:30 UHR

Ecke Schiller- / Paul-Gerhardt-Straße

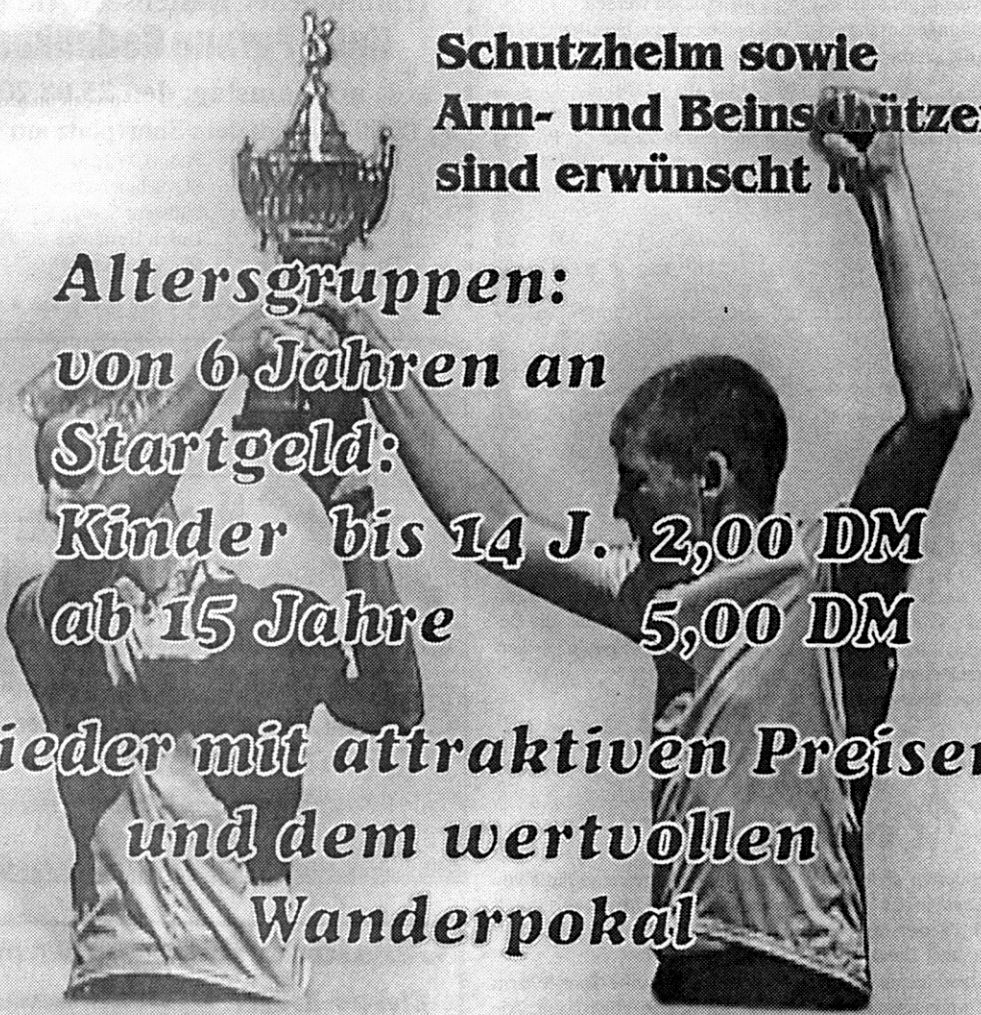

Schutzhelm sowie Arm- und Beinschützer sind erwünscht !!

Altersgruppen:
von 6 Jahren an
Startgeld:
Kinder bis 14 J. 2,00 DM
ab 15 Jahre 5,00 DM

Wieder mit attraktiven Preisen und dem wertvollen Wanderpokal

Anmeldung **NUR** bis **07.09.2001 11:00 UHR**
unter 033763-998-43 bei Fr. Pichl
oder per email pressestelle@bestensee.de
Bitte Namen, Alter und Adresse angeben.

SV Grün-Weiß-Union Bestensee - Fußball

Pätzer Heimatverein

Drei 10-jährige Jubiläen von Freiberuflern und Gewerbetreibenden aus Pätz waren der Anlass für ein gelungenes Dorffest. Ab 15:00 Uhr konnte sich der Pätzer Nachwuchs und Gäste am Pätzer Badestrand bei Sport und Spiel und Vorführung der Feuerwehr und der Hundestaffel Bestensee erfreuen.
Ab 18:00 Uhr wurde für die Erwachsenen ein Musikspektakel mit vielen Musikrichtungen arrangiert. Mit dabei waren die „Stubenrocker" Hansi Biebl und Band.
Höhepunkt des Abends waren der Auftritt von Hans die Geige und Phudys-Altmeister Harry Jeske, die das Publikum durch professionellen Ost-Rock begeisterten.
Der Erlös der Spendenaktion und des Festes betrug 2000,00 DM die zu gleichen Teilen an vier gemeinnützige Vereine und Einrichtungen überwiesen werden.
Wir bedanken uns bei allen Gästen und Spendern für die uns anvertrauten Zuwendungen und versichern, dass alle Spenden die genannten Empfänger erreichen werden! *A.S.; R.B.; H.P.*

aus Berlin mit melodiehaftem New Wave bis Punk; Grenztanz mit rockigen Klängen; Jörg Hogewitz und Gast mit melodischen Rockballaden und der Bluesspezialist

Historie

I. Carl Zeiss Jena

Die Kicker trainierten sich praktisch selbst, dreimal in der Woche, davon einmal in der Kneipe. Buschner drehte den Bierhahn zu ließ sich von Stund an siezen und forcierte das Training gnadenlos, bis die Spieler nicht mehr wussten, ob sie Männlein oder Weiblein wären. Von der Uni Jena holte sich Buschner die Sportwissenschaftler Dern, Wesiger und Dressler, erfand den „Kraftkreis" und bolzte Athletik und Kondition für 180 Minuten. Jenas Rasenfeger wurden 1983 erstmals Meister, 1988 wieder und stellten eine Fülle von Nationalspielern, deren berühmteste die Brüder Roland und Peter Ducke waren.
Im heimischen Abbe-Sportfeld ritt Jenas Kavallerie alles flach. Nie vergesse ich den 4. März 1970, das Messepokal-Viertelfinale gegen Ajax Amsterdam. Peter Ducke hatte justament das 3:0 erzielt. In der 93. Minute kam Ajax zu seinem Auswärtstreffer und gewann das Rückspiel 5:1.
- Aus 100 Jahre DFB -

Vereinsmitteilung

12.07.01	Trainingsbeginn 1. Männermannschaft + Reserve
	VORBEREITUNGSSPIELE
28.07.01	gegen Grün Weiß Baumschulenweg
18.08.01	gegen Aufsteiger Landesklasse Mittenwalde
19.08.01	Teilnahme am Gussow Pokal
23.08.01	gegen Reserve
28.08.01	Saisonbeginn für die I.+ Reserve + II. Männermannschaft
01.09.01	Saisonbeginn Altliga

Traditioneller Bestenseer Altligapokal

Kulle Purann Gedenkpokal

am Samstag, den 25.08.2001

ab 18:00 Uhr auf dem Sportplatz am Todnitzsee

Teilnehmer:	Phönix Wildau
	SG-Schulzendorf
	Südstern Senzig
	Union Bestensee
Titelverteidiger:	SG Schulzendorf

ROSA GRAF
Kosmetiksalon
Sabrina Henicke
Achtung! Neu!
Nagelstudio-
Nagelmodellage
○ Kostenlose Fußpflegeberatung
vom 06.08.01-13.08.01 von 9-18 Uhr
○ Kostenl. Nagel & Nagelmodellage-Beratung
vom 20.08.01-27.08.01 von 9-18 Uhr
15741 Bestensee • Am Glunzbusch 1
(Eingang Seniorentreff) • Tel.: 03 37 63 / 6 61 01
Öffnungszeiten: Mo-Fr.: 9-18 Uhr • Sa: nach Vereinbahrung

Gerald Krüger - Elektromeister
Elektro-Krüger
Eine Firma mit Kompetenz
❑ Elektroinstallationen
❑ SAT-& Kabelfernsehen
❑ Datennetzwerke
❑ Elektroheizsysteme
❑ Photovoltaikanlagen
❑ E-Check
Menzelstraße 15
15741 Bestensee
Tel.:(033763) 6 15 78 • Fax: (033763) 6 15 77
24h-Notruf: 0170- 2 15 52 94
Internet: www.elektro-krueger.net

Mobile Diskothek

Musik für jede Familien-, Betriebs-, Sommer- und Vereinsfeier

Telefon: 01 63 / 7 19 30 33
Fax: 03 37 01 / 5 61 67

Die Adresse
für Freizeittipps
im Land Brandenburg

www.brandenburg-termine.de

Und wie kommt Ihr Termin ins Internet?
Ganz einfach! Klicken Sie auf die Rubrik
„Termin aufgeben" unter
www.brandenburg-termine.de

Info-Telefon (0 30) 57 79 57 65

Aktuell. Ausführlich. Umfassend.

Urlaub im Bayerischen Wald

REGION SONNENWALD am Nationalpark

Gasthof zum Sonnenwald
seit über 100 Jahren im Familienbesitz

Ferienwohnungen „Brunndobl" 3 Sterne

Pauschalangebote Sommer/Herbst
1 Woche für 2 Pers. + 1 Kind

Herbstwandern	449,-DM
Bogenschießen	449,-DM
Beauty-Woche	479,-DM

Der Ort **SCHÖFWEG** *Schönstes Dorf im Landkreis 1999 Silbermedaille im Bezirk Niederbayern 2000*

Hausprospekt anfordern unter: e-mail: aulinger@frg.baynet.de
www.bayerwald-info.de/fw/aulinger

Familie Aulinger und Familie Fischer
Böhmstr. 2, 94572 Schöfweg
Telefon 0 99 08 / 2 75 oder 2 12
Fax 0 99 08 / 12 06 oder 10 32

Ob zum Einkaufen, spazieren fahren oder selbständig sein ...

Wir machen mobil!

THEUER ELEKTROMOBILE

10 Jahre 1990-2000

BERATUNG · VERKAUF · KUNDENDIENST

Theuer Elektromobile
Gartenweg 10,
04435 Schkeuditz
Tel.: (03 42 04) 6 22 73
Fax: (03 42 04) 1 39 59

Theuer Elektromobile
Wilhelminenhofstr. 89 a,
12459 Berlin
Tel.: (0 30) 53 01 42 94
Fax: (0 30) 53 01 42 96

e-mail:
post@theuerelektromobile.de
Internet:
www.theuerelektromobile.de
Service Nr.: (01 71) 6 21 54 79

DEUTSCHES ROTES KREUZ

Einfach anrufen

0 190 000 41 41 41

und Sie spenden 30.-DM für

„Das Abenteuer Menschlichkeit"

GANZJÄHRIG

„Bergisches Land – Rhein-Sieg-Kreis"

Ferienwohnung 70 m², ruhige Lage, jedoch zentral gelegen.
Viele Ausflugsmöglichkeiten: Köln, Bonn, Düsseldorf, Eifel, Ahr, Mosel u. a. im Umkreis von ca. 30–70 km
Auch für MESSE-Besucher geeignet, und für Leute, die bei Familienanlässen in

Köln und Umgebung

ein preiswertes Quartier suchen.

☎ 0 22 47 / 6 90 88

Pätzer Informationen

PÄTZ : Großgemeinde Friedersdorf?
(12 Gemeinden einschl. Pätz = ca. 7500 Einwohner)

oder

PÄTZ : Gemeinde Bestensee?
(1 Gemeinde + Pätz = 6165 Einwohner)

Unsere Gemeindvertretung hat am 14.02.2001 beschlossen, den freiwilligen Anschluss an Bestensee vorzubereiten und einen Bürgerentscheid dazu durchzuführen.
Der dazu gegründete Ausschuss zur Gemeindegebietsreform in Pätz sieht folgende Gründe für den Anschluss an Bestensee:

- die Entfernung zur Verwaltung ist geringer (Bestensee = 4 km; mit dem Bus erreichbar, Friedersdorf = 17 km; nicht mit öffentlichen Verkehrsmitteln erreichbar)
- Pätzer Kinder besuchen die Bestenseer Schulen
- Kinderbetreuungseinrichtungen in Bestensee werden auch von Pätzern genutzt
- diverse Verkaufseinrichtungen und Dienstleistungsbetriebe (z.B. Sparkasse, Post) in Bestensee werden von Pätzern in Anspruch genommen
- Telefonverbindung Bestensee/Pätz zum Ortstarif
- Pätzer Sportler sind in Bestenseer Sportvereinen organisiert
- Kirchengemeinde Pätz und Bestensee gehören seit Jahrzehnten zusammen
- gemeinsame Organisationen zugelassener demokratischer Parteien sind vorhanden.

Der zeitweilige Ausschuss „Gemeindegebietsreform" Pätz **bittet alle Bürgerinnen und Bürger von Pätz** ihre Meinung zu folgenden Fragen zum Ausdruck zu bringen:

- Anschluss an Friedersdorf — Welche Vorteile sehen Sie?
  Welche Nachteile sehen Sie?
- Anschluss an Bestensee — Welche Vorteile sehen Sie?
  Welche Nachteile sehen Sie?
- Welche weiteren Fragen haben Sie zu diesem Thema?

Bitte geben sie Ihre Meinung **bis zum 31. Juli 2001** im Gemeindeamt Pätz (Briefkasten) ab, damit die im Zusammenhang mit der Gemeindereform stehenden Probleme im Ausschuss beraten werden können.

Gut gelaufen – für wen ?

Im Juni gab es eine Einwohnerversammlung in der Linde.
Nun gibt es einen Bürgerentscheid. Der wird alles demokratisch regeln.
Frage lautet: Wollt ihr nach Bestensee? Antworte mit ja oder nein.
Das ist Demokratie!!! Mit dieser Versammlung ist es gelungen, sachliche Argumente aus dem Weg zu räumen.
Der zeitweilige Ausschuss „Gemeindegebietsreform" der Gemeinde Pätz hat nämlich die Vorteile eines Anschlusses an Bestensee geprüft und für gut befunden. Dieses Thema spielte auf der Versammlung kaum eine Rolle. Der Ausschuss kam kaum zu Wort. Da gab es einen Rücktritt des Bürgermeister und Propagandareden von allen Seiten.
Es wird Zeit alle Fragen konkret abzuklären. Es geht schließlich um die Zukunft von Pätz und jedes einzelnen Bürgers.
Die Frage, was kostet die Reform den einzelnen Bürger, muss in den nächsten Monaten beantwortet werden. Ein Vergleich jeglicher Gebühren (Grundsteuer B, Wasseranschlussgebühren, Straßengebühren, Friedhofsgebühren, usw.), sowohl der jetzigen und ihre künftige Entwicklung wäre sehr interessant.

3. Kinderfest in Pätz

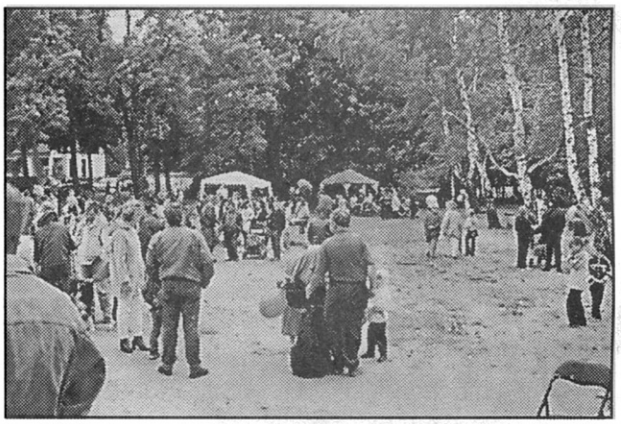

An dem Sonnabend am Strand war etwas los. Bei „Superwestwind" waren so viele Kinder, Mamas, Papas, Omas und Opas da, dass die fleißigen Helfer ständig zu tun hatten. Beim Punktesammeln sind unsere Kinder wie die Jäger. Ob Spiele, Wettfahrten, Löschen bei der Feuerwehr und Anmalen – alle Stationen waren stets ausgelastet. Auch die Programme der Theatergruppe, des Hundesportvereins Zeesen und der Selbstverteidigungs- und Kampfsportschule Zeesen/ Bestensee sind gut angekommen.
Auf diesem Weg möchte sich der Heimatverein bei allen Beteiligten herzlich bedanken.
Zum Ende des Kinderfestes tauchte noch Neptun aus den Fluten des Sees auf. Was für alle noch mal richtigen Spaß brachte.
Die Abendveranstaltung für die Erwachsenen fand großen Anklang und war der richtige Ausklang für so einen schönen Tag. Einen Dank an die Sponsoren.
Wir freuen uns auf das nächste Jahr und werden uns noch mehr Mühe geben.

Auf vielfachen Wunsch vieler Pätzer lädt der Heimatverein Pätz ein zum:

Kabarettabend

Am Freitag, den 14.09.2001, um 19.00 Uhr tritt im „Lindenhof" das Kabarett „märkWürdig" auf. Es wird das Programm „Wir machen Anstalten" aufgeführt. Es wird die letzte Aufführung in dieser Besetzung sein.
Kartenvorverkauf über die Pätzer Vereine und in den Verkaufsstätten von Hardy Pöschk in Pätz und Bestensee.

Redaktionsschluss ist am: **15.08.2001**

2001 APOTHEKEN - NOTDIENSTPLAN 2001

A Sabelus-Apotheke
KWh, Karl-Liebknecht-Str. 4
Tel.: 03375 / 25690

B Schloß-Apotheke
KWh, Scheederstr. 1 c
Tel.: 03375 / 25650

C Sonnen-Apotheke
KWh, Schulweg 13
Tel.: 03375 / 291920

D Jasmin-Apotheke
Senzig, Chausseestr. 71
Tel.: 03375 / 902523

E Linden-Apotheke Niederlehme
Niederlehme, Friedrich-Ebert-Str. 20/21
Tel.: 03375 / 298281

F Märkische Apotheke
KWh, Friedrich-Engels-Str. 1
Tel.: 03375 / 293027

G Apotheke am Fontaneplatz
KWh, Johannes-R.-Becher-Str. 24
Tel.: 03375 / 872125

H Hufeland-Apotheke
Wildau, Karl-Marx-Str. 115
Tel.: 03375 / 502125

I Apotheke im Gesundheitszentrum
Wildau, Freiheitstr. 98
Tel.: 03375 / 503722

J A 10-Apotheke
Wildau, Chausseestr. 1 (im A 10-Center)
Tel.: 03375 / 553700

K Linden-Apotheke Zeuthen
Zeuthen, Goethestr. 26
Tel.: 033762 / 70518

Margareten-Apotheke
Friedersdorf, Berliner Str. 4
Tel.: 033767 / 80313

Stadt-Apotheke
Mittenwalde, Yorckstr. 20
Tel.: 033764 / 62536

Apotheke am Markt
Teupitz, Am Markt 22
Tel.: 033766 / 41896

Eichen-Apotheke
Eichwalde, Bahnhofstr. 4
Tel.: 030 / 6750960

Rosen-Apotheke
Eichwalde, Bahnhofstr. 5
Tel.: 030 / 6756478

Apotheke Schulzendorf
Schulzendorf, Karl-Liebknecht-Str. 2
Tel.: 033762 / 42729

Kranich-Apotheke
Halbe, Kirchstr. 3
Tel.: 033765 / 80586

Fontane-Apotheke
Bestensee, Zeesener Str. 7
Tel.: 033763 / 61490

Fontane-Apotheke
Bestensee, Zeesener Str. 7
Tel.: 033763 / 61490

Löwen-Apotheke
Zeuthen, Miersdorfer Chaussee 13
Tel.: 033762 / 70442

Spitzweg-Apotheke
Mittenwalde, Berliner Chaussee 2
Tel.: 033764 / 60575

Bestensee Apotheke
Bestensee, Hauptstr. 45
Tel.: 033763 / 64921

August

Mo		6B	13I	20E	27A
Di		7C	14J	21F	288
Mi	1H	8D	15K	22G	29C
Do	21	9E	16A	23H	30D
Fr	3J	10F	17B	241	31E
Sa	4K	11G	18C	25J	
So	5A	12H	19D	26K	

Notruf Rettungsstelle: 03546 / 27370
Zahnärztlicher Notdienst: 0171 / 6 04 55 15
Kassenärztlicher Bereitschaftsdienst: 0171 / 8 79 39 95

Der Gesundheitstip:

Entspannt fliegen kann gelernt werden

Viele leiden unter Flugangst - Gründe dafür gibt es genug

Schweißausbrüche, Herzrasen, Panikattacken und schlimme Angstphantasien - wenn Ihnen diese Symptome im Zusammenhang mit Flugreisen bekannt vorkommen, leiden Sie mit hoher Wahrscheinlichkeit unter Flugangst.

Sie haben Angst vorm Fliegen? Sie sind nicht allein: Für viele Manschen ist eine Flugreise hauptsächlich eine Zitterpartie. Flugangst ist ein weit verbreitetes Phänomen mit unterschiedlich starken Ausprägungen. Der viel fliegende Manager kann genauso betroffen sein, wie der Pauschaltourist, den es einmal im Jahr in den Süden zieht.

Vieles wird zuerst gar nicht als Flugangst erkannt

Die verbreitetste Variante der Flugphobie ist wohl die Angst vor dem Absturz. Man befindet sich hoch oben über dem Erdboden, bewegt sich in rasender Geschwindigkeit vorwärts und kann im Notfall nichts tun, was einer Katastrophe Einhalt gebieten könnte.

Bei Schiffs-, Bus- oder Zugreisen könnten Sie in Gefahrensituationen noch handeln: die Notbremse ziehen, aussteigen, ein Rettungsboot nehmen oder schwimmen. Im Flugzeug hingegen wird dem Menschen buchstäblich der Boden unter den Füßen genommen. Andere wiederum ertragen es kaum, nicht selber am Steuer zu sitzen und Ihr eigenes Schicksal zu lenken, sondern von dem Können oder Scheitern Fremder abhängig zu sein.

Dieses Gefühl des „Ausgeliefertsein" wird in Fachkreisen auch als Beifahrersyndrom bezeichnet. Oder leiden Sie unter der Enge?

Die Angst überwinden - frei sein!

Die Flugzeugkabine erscheint Ihnen zu klein für all die darin versammelten Menschen. Sie bekommen Platzangst, wie andere in Fahrstühlen. Ebenso kann es Ihnen passieren, dass Sie sich davor fürchten, ein Fremder könnte merken, wie ängstlich Sie sind. Sie versuchen Ihre Furcht zu verbergen und verschlimmern Ihre Situation dadurch. Manchen ereilt die Furcht sogar schon weit vor der Flugreise, nämlich dann, wenn Sie Angst vor der Angst bekommen. Doch der erfolgreiche Umgang mit der Angst und deren Bekämpfung ist erlernbar. Egal von welcher Art der Flugangst Sie befallen sind, Sie können sie besiegen! Ob Sie es in „Eigenarbeit" schaffen oder professionelle Hilfe zu Rate ziehen - z.B. durch spezielle Seminare und Trainingsprogramme gegen Flugangst, Hypnosesitzungen oder eine Verhaltenstherapie, bei der Sie sich Ihren Ängsten bewusst aussetzen: Am Ende zählt allein der Erfolg.

10 Tipps für einen entspannten Flug

- Vermeiden Sie Stress. Planen Sie genug Zeit ein, damit Sie sich nicht beeilen müssen.
- Trinken Sie am Vorabend Ihrer Reise und während des Fluges keinen Alkohol, da Alkoholgenuss Angstzustände verstärken kann.
- Schlafen Sie sich vor dem Flug richtig aus.
- Wählen Sie einen Sitzplatz in der Nähe zu Notausgängen oder den Sitzgelegenheiten der Flugbegleiter. Das hilft meist schon, sich sicherer zu fühlen.
- Vorsicht beim Lesen: bei einem unruhigen Flug kann sich aufkommende Übelkeit noch verstärken.
- Lassen Sie sich das Cockpit zeigen. Die Piloten an ihrem Arbeitsplatz zu sehen macht den Vorgang des Fliegens verständlicher und nimmt ihm dadurch das Unheimliche.
- Lenken Sie sich ab - beinahe jede Airline hält ein reichhaltiges Unterhaltungsangebot bereit.
- Trinken Sie viel - die Kabinenluft ist extrem trocken und schadet den Schleimhäuten.
- Vermeiden Sie den Konsum von Koffein- und teinhaltigen Getränken, da beides jegliche Art von Unruhe- und Angstzuständen verstärkt.
- Achten Sie beim Essen auf leichte Kost und verzichten Sie auf alles, was den Magen zusätzlich belasten könnte.

Wenn Sie weitere Hilfe benötigen, wir helfen Ihnen in unserer Apotheke gerne weiter.

Ihr Apotheker Andreas Scholz

WEGNER GbR
Innungsmitglied
Elektroinstallationsbetrieb
Elektrotechnikermeister Marcus Wegner
& Dipl.-Ing. Klaus Wegner

- **Elektroinstallation** in Wohn- und Industriebauten
- Kurzfristige Errichtung von **Baustromanlagen**
- **Kommunikations- & SAT-Anlagen, ISDN**
- **Störungsdienst** unter Tel.-Nr.: 01 77 / 2 15 72 96

Dorfaue 10 • 15741 Bestensee
Telefon: 03 37 63 / 6 02 10

RB
Lastminute & more
Charterflüge
Linienflüge
Reisen jetzt rund um die Uhr online buchbar!
Pauschalreisen
www.rbreisen.de
15741 Bestensee • Friedenstr. 24
Tel.: 03 37 63-6 36 17 • Fax: 03 37 63-6 36 18

HEIZUNGS BestenTECHNIK see GmbH
Technische Gebäudeausrüstung
Öl- Gasheizungsanlagen • Solartechnik
Sanitäre Anlagen für Bad und Küche
Wartung von Heizungsanlagen
einschließ. 24-h-Havariedienst
Heizungstechnik Bestensee GmbH
Hauptstraße 28 • 15741 Bestensee
Telefon (033763) 984-0 • Telefax (033763) 984-33

Fontane Apotheke
BESTENSEE
Marktcenter
Zeesener Str. 7
15741 Bestensee
Unser Beratungs-Tel.:
Tel.: (03 37 63) 6 14 90

Müde? Schlapp? Ausgelaugt?
Supradyn®
Vom 01.-31. August:
"Supradyn® Wiederauflade-Tage"
mit der Möglichkeit zur Verkostung!
Sonderangebot: *"Jetzt kommt der Sommer!"*
20% Preissenkung bei Vichy Capital Soleil-Sonnenschutz mit UVB- & UVA-Filter
Ihr Apotheker Andreas Scholz & Team
Ihre Gesundheit in guten Händen

Redaktionsschluss ist am: **15.08.2001**

Das Gemeindeamt gratuliert im August

Frau Vera Geisler	zum 85.Geburtstag
Frau Erika Meyer	zum 75.Geburtstag
Frau Giesela Paschke	zum 76.Geburtstag
Herrn Paul Baschin	zum 90.Geburtstag
Herrn Günther Krüger	zum 76.Geburtstag
Frau Erna Branig	zum 94.Geburtstag
Frau Ursula Hochmuth	zum 80.Geburtstag
Frau Charlotte Nillert	zum 79.Geburtstag
Frau Lydia Wilhelm	zum 78.Geburtstag
Herrn Emil Kolb	zum 79.Geburtstag
Frau Dora Kernbach	zum 77.Geburtstag
Herrn Gustav Grunert	zum 80.Geburtstag
Frau Gerda Hammer	zum 82.Geburtstag

Nachträgliche gratulieren wir im Juli

Frau Gertrud Schmidt	zum 80. Geburtstag

und wünscht allen Geburtstagskindern
Gesundheit und persönliches Wohlergehen.

Bestensee im Internet

Die Homepage der Gemeinde Bestensee findet man unter:

http://www.bestensee.de

oder über den Suchbegriff: Bestensee in den Suchmaschinen Ihrer Provider.
Neben historischen Daten, kann man auf diesem Wege verschiedenste Informationen z. B. über Freizeit, Erholung und Bauen, Öffnungszeiten der Verwaltung und Veranstaltungstips erfahren.